

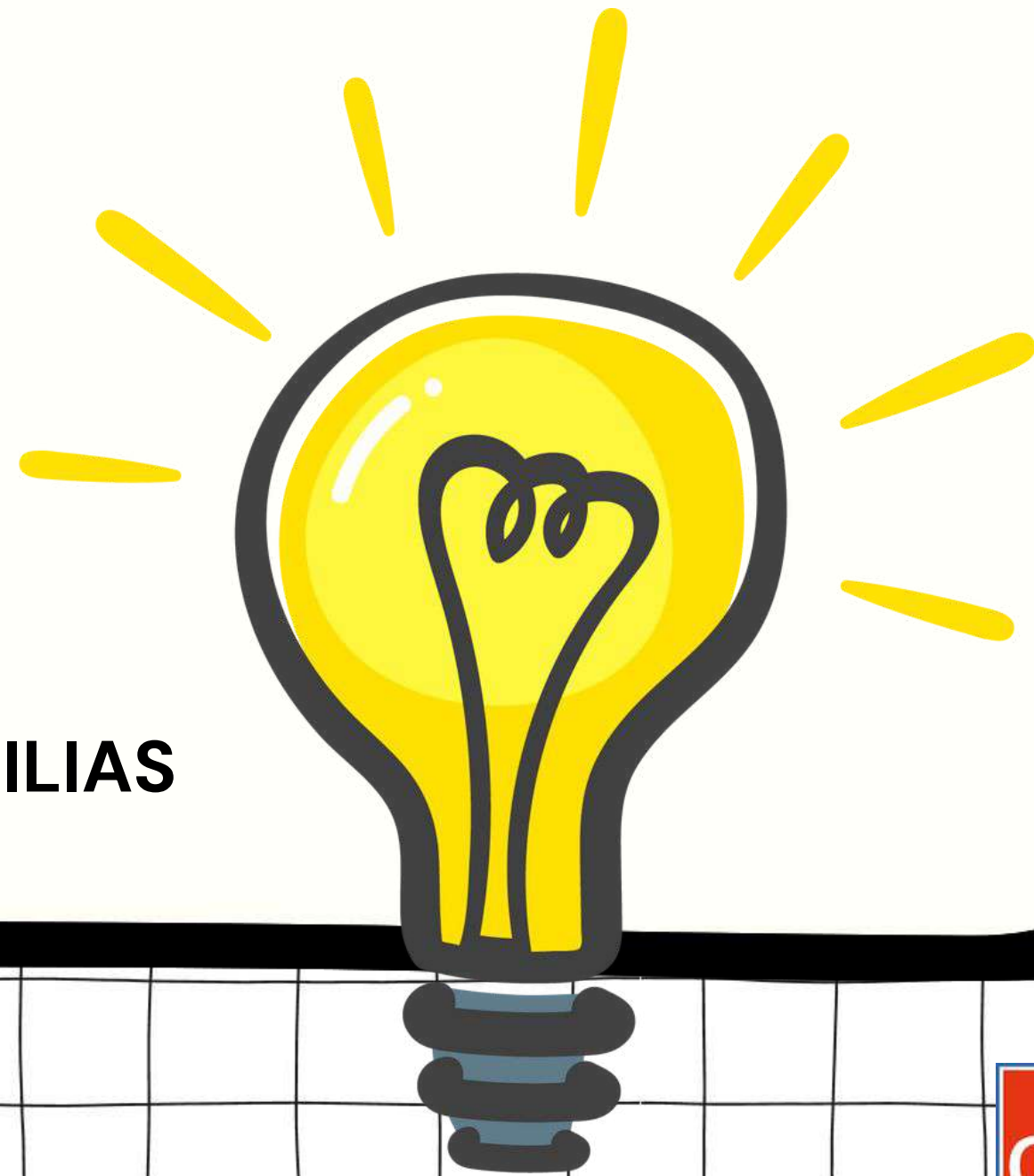

Inicio curso

2023-24

INFORMACIÓN GENERAL PARA LAS FAMILIAS





Calendario Escolar. Curso 2023-2024



Septiembre							Octubre							Noviembre						
L	M	X	J	V	S	D	L	M	X	J	V	S	D	L	M	X	J	V	S	D
				1	2	3						1			1	2	3	4	5	
4	5	6	7	8	9	10	11	12	13	14	15	16	17	18	19	20	21	22		
11	12	13	14	15	16	17	18	19	20	21	22	23	24	25	26	27	28	29		
18	19	20	21	22	23	24	25	26	27	28	29	30	31							
25	26	27	28	29	30	31														

Diciembre							Enero							Febrero						
L	M	X	J	V	S	D	L	M	X	J	V	S	D	L	M	X	J	V	S	D
				1	2	3	4	5	6	7	8	9			1	2	3	4	5	
4	5	6	7	8	9	10	11	12	13	14	15	16	17	18	19	20	21	22		
11	12	13	14	15	16	17	18	19	20	21	22	23	24	25	26	27	28	29		
18	19	20	21	22	23	24	25	26	27	28	29	30	31							
25	26	27	28	29	30	31														

Marzo							Abril							Mayo						
L	M	X	J	V	S	D	L	M	X	J	V	S	D	L	M	X	J	V	S	D
				1	2	3	4	5	6	7	8	9			1	2	3	4	5	
4	5	6	7	8	9	10	11	12	13	14	15	16	17	18	19	20	21	22		
11	12	13	14	15	16	17	18	19	20	21	22	23	24	25	26	27	28	29		
18	19	20	21	22	23	24	25	26	27	28	29	30	31							
25	26	27	28	29	30	31														

Junio							Leyenda	
L	M	X	J	V	S	D		
					1	2		Inicio y fin de las clases para todas las etapas.
								Festivos.
3	4	5	6	7	8	9		Periodo vacacionales, Navidad y Semana Santa/Pascua.
10	11	12	13	14	15	16		
17	18	19	20	21	22	23		
24	25	26	27	28	29	30		
31								

Este curso...

¡VIVE!

#somsantaanaalgesesi



Lema del curso...

i VIVE!



CENTROS EDUCATIVOS SANTA ANA
HERMANAS DE LA CARIDAD DE SANTA ANA
Provincia Ntra. Sra. del Pilar

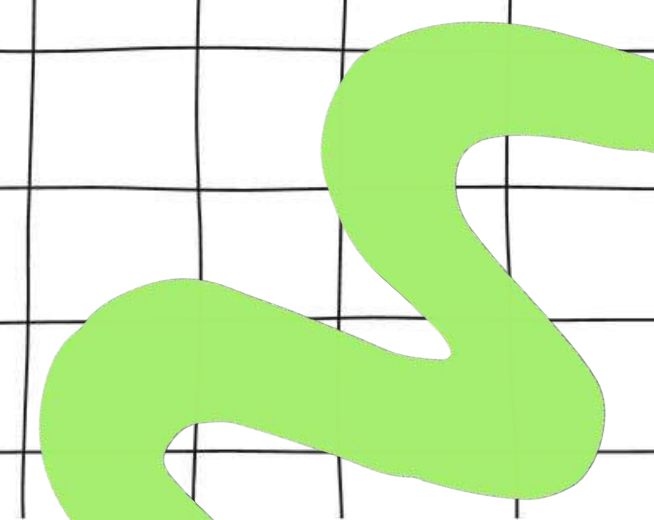

HORARIOS Y PUERTAS DE ENTRADA



PRIMARIA

1º Primaria

- **Inicio de las clases:** 11 de septiembre.
- **Horario del primer día:** de 9,30 h. a 13,00 h.
- **Puerta de entrada para el primer día:** **ENTRADA POR RECEPCIÓN.**
- **Acogida al alumnado:** el alumnado vendrá acompañado por un familiar y accederán al Salón de Actos. Allí se realizará una breve acogida, se leerán los listados y se acompañará al niño y a la niña, por grupos, junto con su tutor/a a su clase.
- **¿Qué han de traer los niños y las niñas?:** consulta la carta enviada por Edvoice del tutor o las tutoras.
- **Uniforme:** flexibilidad entre uniforme diplomático o deportivo (nuevo y antiguo).
- **Horario a partir del 12 de septiembre:** de 9,00 a 13,00 h.
- **Puerta de acceso habitual (a partir del 2º día):** **calle María Ràfols. Un familiar podrá acompañar al patio al alumnado. Se harán filas y los familiares no podrán sobrepasar las vallas rojas.**

2º Primaria

- **Inicio de las clases:** 11 de septiembre.
- **Horario del primer día:** de 9,00 h. a 13,00 h.
- **Puerta de acceso habitual:** calle María Ràfols. Un familiar podrá acompañar al patio al alumnado. Se harán filas y los familiares no podrán sobrepasar las vallas rojas.
- **¿Qué han de traer los/as alumnos/as?:** consulta la carta enviada por Edvoice de los/as tutores/as.
- **Uniforme:** flexibilidad entre uniforme diplomático o deportivo (nuevo y antiguo).
- **Alumnado nuevo:** entrada por recepción.

3º, 4º, 5º, 6º Primaria

- **Inicio de las clases:** 11 de septiembre.
- **Horario del primer día:** de 9,00 h. a 13,00 h.
- **Puerta de acceso habitual:** puerta de la Avenida Bernat Guinovart (frente a zapatería).
- **¿Qué han de traer los/as alumnos/as?:** consulta la carta enviada por Edvoice de los/as tutores/as.
- **Uniforme:** flexibilidad entre uniforme diplomático o deportivo (nuevo y antiguo).
- **Alumnado nuevo:** entrada por recepción.

Entradas y salidas 1° y 2° Primaria



Entradas y salidas 3° y 4° Primaria

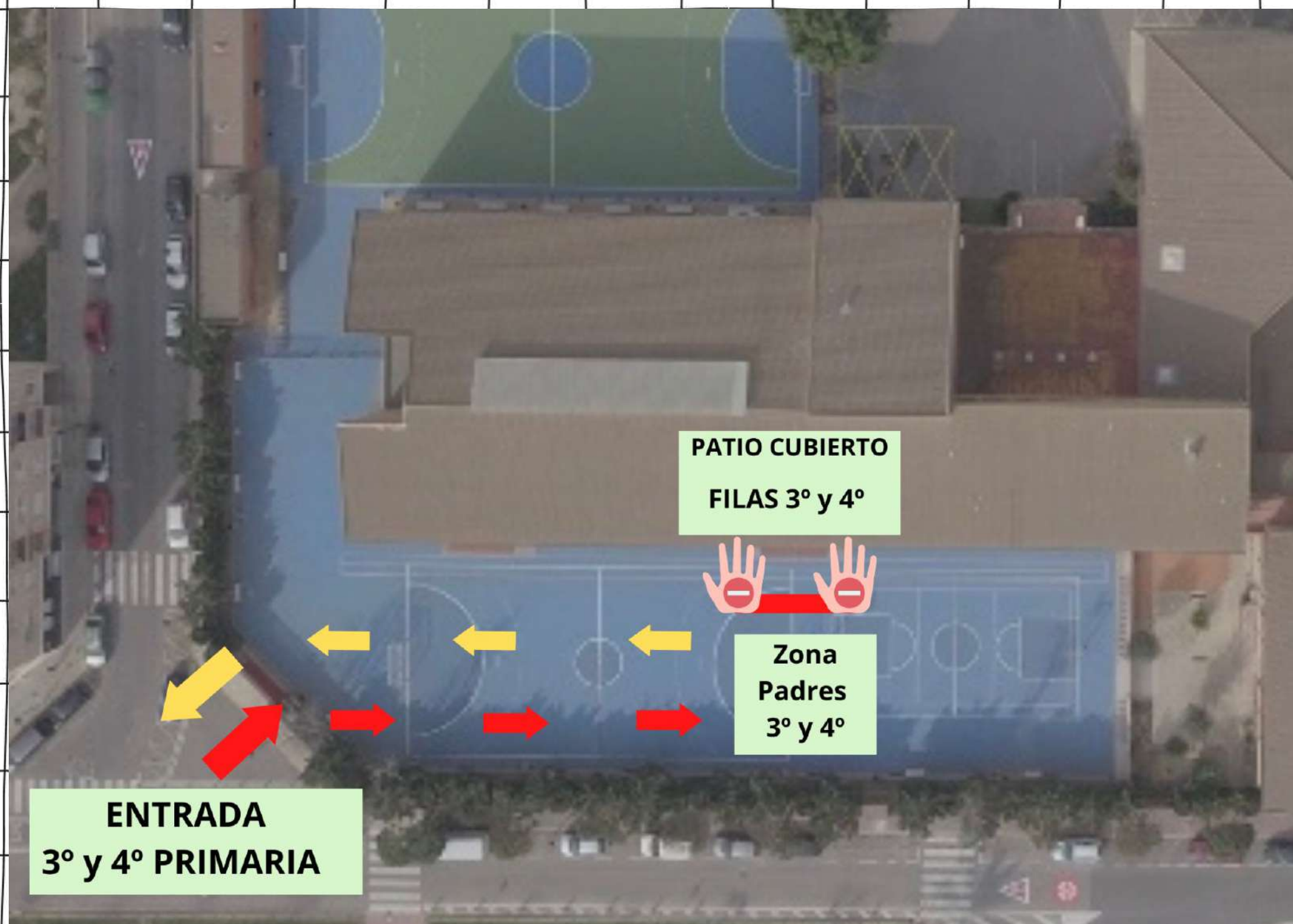

Entradas y salidas 5° y 6° Primaria



Aula matinal

- **Lunes a Viernes:** 7,30 h. a 9,00 h.
- **Inicio del Servicio:** a partir del lunes 11 de septiembre.
- **Puerta de entrada:** recepción.
- **Inscripciones uso habitual:** [formulario Google.](#)
- **Inscripciones días sueltos:** recepción por la mañana.
- **Desayuno opcional.**

Aula vespertina

- **Lunes a Jueves:** 16,45 h. a 18,00 h.
- **Viernes:** 15,00 h. a 17,00 h.
- **Inicio del Servicio:** a partir del lunes 2 de octubre.
- **Puerta de recogida:** recepción.
- **Inscripciones uso habitual:** [formulario Google](#).
- **Inscripciones días sueltos:** recepción por la mañana.
- **Merienda opcional.**

TARIFAS

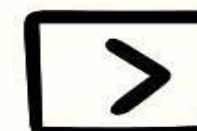

AULA MATINAL - MENSUAL

Nº HIJOS/AS - PARTICIPANTES	SIN DESAYUNO	CON DESAYUNO
PRECIO/1 HIJO/A	20 €	25 €
PRECIO/2 HIJOS/AS	30 €	40 €
PRECIO/3 HIJOS/AS	40 €	50 €

AULA MATINAL - DÍAS SUELTOS

PARTICIPANTES	SIN DESAYUNO	CON DESAYUNO
PRECIO/ALUMNO/A	2 €	3 €

TARIFAS

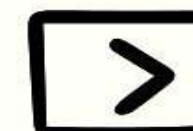

AULA VESPERTINA - MENSUAL

Nº HIJOS/AS - PARTICIPANTES	SIN MERIENDA	CON MERIENDA
PRECIO/1 HIJO/A	20 €	25 €
PRECIO/2 HIJOS/AS	30 €	40 €
PRECIO/3 HIJOS/AS	40 €	50 €

AULA VESPERTINA - DÍAS SUELTOS

PARTICIPANTES	SIN MERIENDA	CON MERIENDA
PRECIO/ALUMNO/A	2 €	3 €

TARIFAS



PACK AULA MATINAL + AULA VESPERTINA - MENSUAL

Nº HIJOS/AS - PARTICIPANTES	SIN DESAYUNO Y MERIENDA	CON DESAYUNO Y MERIENDA
PRECIO/1 HIJO/A	36 €	45 €
PRECIO/2 HIJOS/AS	54 €	72 €
PRECIO/3 HIJOS/AS	72 €	90 €

Comedor Escolar

HORARIO SEPTIEMBRE Y JUNIO

- Todos los días: de 13,00 h. a 15,00 h.

HORARIO OCTUBRE A MAYO

- Lunes, martes y miércoles: de 12,30 h. a 15,15 h.
- Jueves y viernes: de 13,15 h. a 15,15 h.

INFORMACIÓN SERUNIÓN – INSCRIPCIONES

[ANEXO 1](#)

[ANEXO 2](#)

[ANEXO 3](#)

ALMUERZO

Posibilidad de adquirir el almuerzo en el Centro Escolar a partir del lunes 2 de Octubre.

Opciones:

Saludable

Caliente

Frío

**Se mandarán las diferentes opciones y método de pago durante el mes de septiembre.*

Servicio Take Away

Posibilidad de recoger en recepción el menú del día del Comedor Escolar y llevarlo a casa.

Extraescolares

MEDIODÍA:

- **Lunes, martes y miércoles:** de 12,30 h. a 13,30 h.

TARDES:

- **Lunes, martes, miércoles y jueves:** de 16,45 h. a 18,00 h.
- **Viernes:** de 15,00 h. a 17,00 h.

La empresa que gestiona las actividades extraescolares es Cap i Cua. Se pueden realizar las inscripciones mediante la siguiente página web:

<https://capicua.club/>

Libros de texto

Todo el alumnado que pertenece al Banco de Libros o que ha comprado los Libros de Texto en el Colegio, se les entregarán los diferentes lotes durante los primeros días de clase.

Uniformes

La compra de uniformes se realizará mediante la
página web:

<https://santaanaalgemesi.com/tienda-santa-ana/>

Se habilitarán diferentes horarios para recogida y
devoluciones de los uniformes. Se informará por
las plataformas oficiales del Colegio.

Para cualquier duda, contactar mediante el correo
electrónico: pedidos@santaanaalgemesi.com

Material Escolar

El profesorado correspondiente, enviará por la plataforma Edvoice el material necesario para el primer día.

También informarán del material necesario para el curso escolar y se indicará cuando deben traerlo al Colegio.

Reuniones

Inicio de curso con las familias

Primaria

Primer Ciclo

1º y 2º Primaria

14 de Septiembre 2023

18,00 h

Entrada: Recepción.



Segundo Ciclo

3º y 4º Primaria

18 de Septiembre 2023

18,00 h

Entrada: Recepción.



Tercer Ciclo

5º y 6º Primaria

19 de Septiembre 2023

18,00 h

Entrada: Recepción.

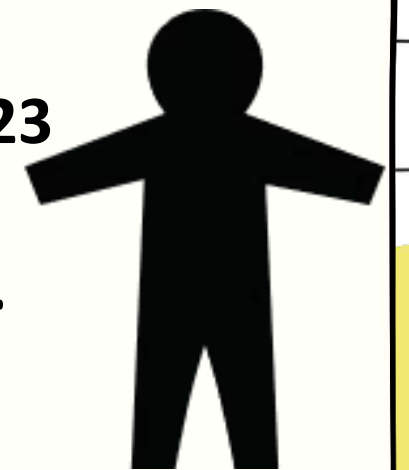

**Horarios lectivos
de septiembre/junio
y de octubre a
mayo**

Primaria

Septiembre / junio

- De 9.00 a 13.00 h.

Primaria

De octubre a mayo

- **Lunes, martes y miércoles:** de 9.00 – 12.30 h y de 15.15 – 16.45 h.
- **Jueves:** de 9.00 – 13.15 y de 15.15 – 16.45 h.
- **Viernes:** de 9.00 – 13.15 h.

CONSEJOS

VUELTA AL COLE

- # Vuelve a las rutinas.
- # Cuida el descanso.
- # Cuida la alimentación.
- # Realiza ejercicio físico o practica algún deporte.
- # Usa las pantallas de forma responsable.
- # Sigue los consejos del profesorado.
- # Marca unos horarios.
- # Cuida a tus compañeros/as.
- # Marca unos objetivos, los puedes conseguir.
- # Ilusionate por aprender, por descubrir y por...



PUEDES SER UNA PERSONA EXTRAORDINARIA

¡Bienvenidos!

#somsantaanaalgemesi

