

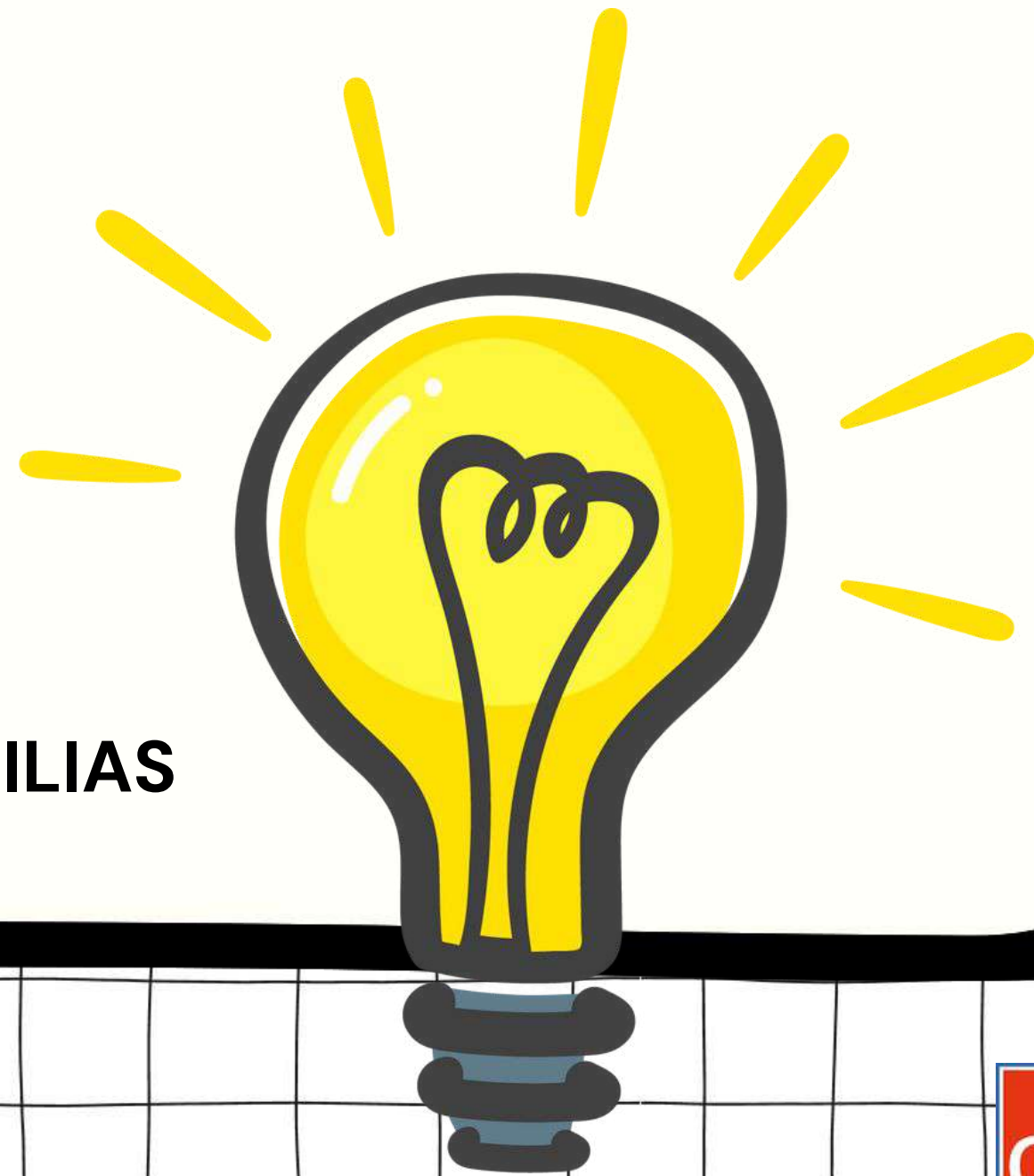

# Inicio curso

## 2023-24

INFORMACIÓN GENERAL PARA LAS FAMILIAS





# Calendario Escolar. Curso 2023-2024



Septiembre							Octubre							Noviembre						
L	M	X	J	V	S	D	L	M	X	J	V	S	D	L	M	X	J	V	S	D
				1	2	3						1		1	2	3	4	5		
4	5	6	7	8	9	10	11	12	13	14	15	16	17	18	19	20	21	22		
11	12	13	14	15	16	17	18	19	20	21	22	23	24	25	26	27	28	29		
18	19	20	21	22	23	24	25	26	27	28	29	30	31							
25	26	27	28	29	30		30	31												

Diciembre							Enero							Febrero						
L	M	X	J	V	S	D	L	M	X	J	V	S	D	L	M	X	J	V	S	D
				1	2	3	1	2	3	4	5	6				1	2	3	4	
4	5	6	7	8	9	10	11	12	13	14	15	16	17	18	19	20	21	22		
11	12	13	14	15	16	17	18	19	20	21	22	23	24	25	26	27	28	29		
18	19	20	21	22	23	24	25	26	27	28	29	30	31							
25	26	27	28	29	30	31							26	27	28	29				

Marzo							Abril							Mayo						
L	M	X	J	V	S	D	L	M	X	J	V	S	D	L	M	X	J	V	S	D
				1	2	3	1	2	3	4	5	6				1	2	3	4	
4	5	6	7	8	9	10	11	12	13	14	15	16	17	18	19	20	21	22		
11	12	13	14	15	16	17	18	19	20	21	22	23	24	25	26	27	28	29		
18	19	20	21	22	23	24	25	26	27	28	29	30	31							
25	26	27	28	29	30	31	31						27	28	29	30	31			

Junio						
L	M	X	J	V	S	D
					1	2
3	4	5	6	7	8	9
10	11	12	13	14	15	16
17	18	19	20	21	22	23
24	25	26	27	28	29	30
31						

**Leyenda**

- Inicio y fin de las clases para todas las etapas.
- Festivos.
- Periodo vacacionales, Navidades y Semana Santa/Pascua.

Este curso...

**¡VIVE!**

#somsantaanaalgemesi



Lema del curso...

i VIVE!



CENTROS EDUCATIVOS SANTA ANA  
HERMANAS DE LA CARIDAD DE SANTA ANA  
Provincia Ntra. Sra. del Pilar

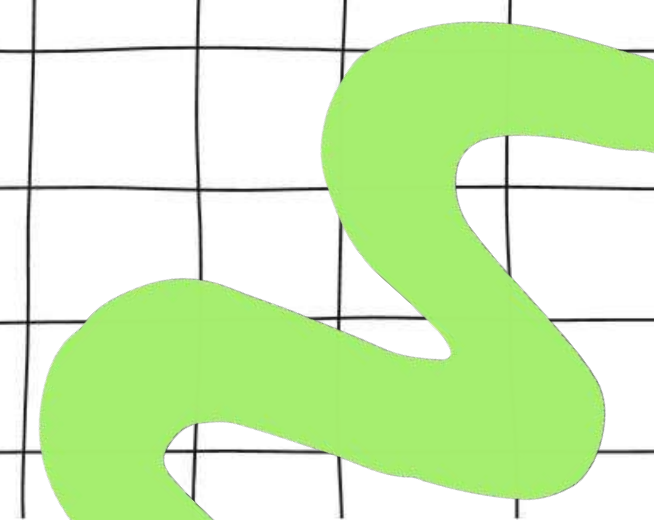

# HORARIOS Y PUERTAS DE ENTRADA



**SECUNDARIA**

# Secundaria

- **Inicio de las clases:** 11 de septiembre.
- **Horario del primer día para todos los cursos:** de 10.00 a 13.10 h.
- **Puerta de acceso:** puerta Avenida Bernat Guinovart (frente a zapatería)
- **Acogida alumnado nueva incorporación al Centro:**
  - *Horario de entrada: 10.00 h.*
  - *Puerta de acceso: puerta Avenida Bernat Guinovart.*
  - *Horario de salida: como el resto, 13.10 h.*
- **¿Qué han de traer los/las alumnos/as?:** consulta la carta enviada por Edvoice de los/as tutores/as.
- **Uniforme:** flexibilidad entre uniforme diplomático o deportivo (nuevo y antiguo).

# Puerta Acceso Secundaria



# Comedor Escolar

## HORARIO SEPTIEMBRE Y JUNIO

- Todos los días: de 13,00 h. a 15,00 h.

## HORARIO OCTUBRE A MAYO

- Lunes, martes y miércoles: de 12,30 h. a 15,15 h.
- Jueves y viernes: de 13,15 h. a 15,15 h.

## INFORMACIÓN SERUNIÓN - INSCRIPCIONES

[ANEXO 1](#)

[ANEXO 2](#)

[ANEXO 3](#)

# ALMUERZO

Posibilidad de adquirir el almuerzo en el Centro Escolar a partir del lunes 2 de Octubre.

## Opciones:

Saludable

Caliente

Frío

*\*Se mandarían las diferentes opciones y método de pago durante el mes de septiembre.*



# Servicio Take Away

Posibilidad de recoger en recepción el menú del día del Comedor Escolar y llevarlo a casa.

# Libros de texto

Todo el alumnado que pertenece al Banco de Libros o que ha comprado los Libros de Texto en el Colegio, se les entregarán los diferentes lotes durante los primeros días de clase.

# Uniformes

La compra de uniformes se realizará mediante la  
página web:

<https://santaanaalgemesi.com/tienda-santa-ana/>

Se habilitarán diferentes horarios para recogida y  
devoluciones de los uniformes. Se informará por  
las plataformas oficiales del Colegio.

Para cualquier duda, contactar mediante el correo  
electrónico: [pedidos@santaanaalgemesi.com](mailto:pedidos@santaanaalgemesi.com)

# Material Escolar

El profesorado correspondiente, enviará por la plataforma Edvoice el material necesario para el primer día.

También informarán del material necesario para el curso escolar y se indicará cuando deben traerlo al Colegio.

# Reuniones

## Inicio de curso con las familias

# Secundaria



## 1° y 2° Secundaria

20 de Septiembre 2023

18,00 h

Entrada: Recepción.



## 3° y 4° Secundaria

21 de Septiembre 2023

18,00 h

Entrada: Recepción.

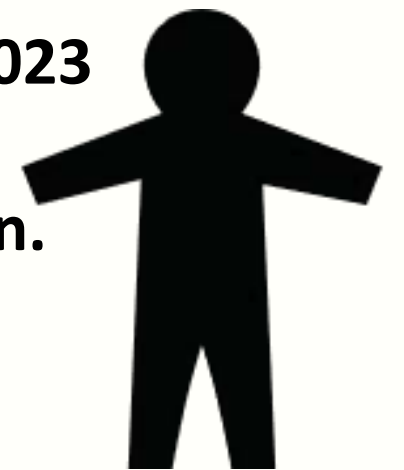

**Horarios lectivos  
de septiembre/junio  
y de octubre a  
mayo**

# Secundaria

## Septiembre / junio

- 1º y 2º ESO: de 8 a 13 h.
- 3º y 4º ESO: de 8 a 13 h. (Miércoles de 8 a 14 h.)



# Secundaria

## De octubre a mayo

**1º ESO:** de 8 a 14.10h. (de lunes a viernes)

**2º ESO:** de 8 a 15.05h (Lunes y Martes)  
de 8 a 14.10h. (Miércoles, Jueves y Viernes)

**3º y 4º ESO:** Lunes, Martes y Jueves de 8 a 15,05 h.  
Miércoles y Viernes de 8 a 14,10 h.

## CONSEJOS

## VUELTA AL COLE

- # Vuelve a las rutinas.
- # Cuida el descanso.
- # Cuida la alimentación.
- # Realiza ejercicio físico o practica algún deporte.
- # Usa las pantallas de forma responsable.
- # Sigue los consejos del profesorado.
- # Marca unos horarios.
- # Cuida a tus compañeros/as.
- # Marca unos objetivos, los puedes conseguir.
- # Ilusionate por aprender, por descubrir y por...



PUEDES SER UNA PERSONA EXTRAORDINARIA

# ¡Bienvenidos!

#somsantaanaalgemesi

